



Fachreferat Philosophie

Einführungswoche für
Studienanfänger*innen
des B.A. (Nebenfach)

Alexander Bilda – Philosophisches Seminar

Albert-Ludwigs-Universität Freiburg



UNI
FREIBURG



Überblick

- Vorstellung des Seminars
- Kurz: Philosophie,
ihre Fächer und ihre Geschichte
- So soll es sein: Studienverlaufsplan
- Das Wichtigste!
- Was ist was: Begriffe und Abkürzungen
- Code: Prüfungsordnung
- Anlaufstellen
- ...noch Fragen?!



Vorstellung des Seminars

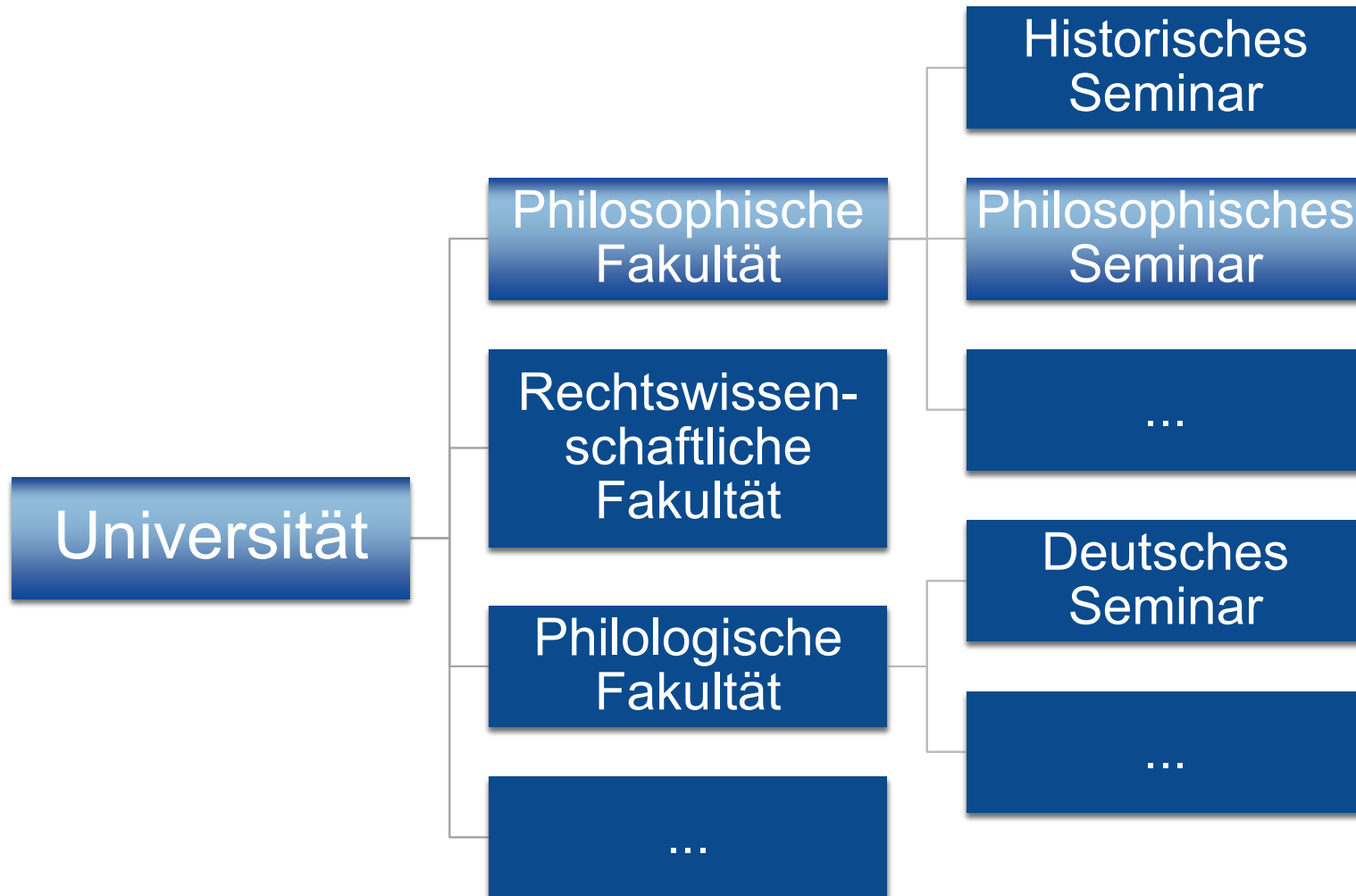



Vorstellung des Seminars

Hauptamtliche Professor*innen

- Prof. Hans-Helmuth Gander –
Moderne (praktische) Philosophie, Phänomenologie
- Prof. Nadja Germann –
Philosophie der Vormoderne und arabische Philosophie
- Prof. Lore Hühn –
„Deutscher Idealismus“, praktische Philosophie
- Prof. Oliver Müller – Technikphilosophie
- JProf. Philipp Schwab – Klassische deutsche Philosophie
- Prof. Andreas Urs Sommer – Kulturphilosophie
sowie zwei derzeit vakante Professuren



Vorstellung des Seminars

weiteres Personal:

- + feste Mitarbeiter*innen
- + Projektmitarbeiter*innen
- + Privatdozent*innen
- + außerplanmäßige Professor*innen
- + Lehrbeauftragte

- + Studienkoordination:
Alexander Bilda
- + Departmentsekretariat:
Magdalena Czakert &
Michaela Majer
- + student. Hilfskräfte & Tutor*innen



Überblick

- Vorstellung des Seminars
- **Kurz: Philosophie,
ihre Fächer und ihre Geschichte**
- So soll es sein: Studienverlaufsplan
- Das Wichtigste!
- Was ist was: Begriffe und Abkürzungen
- Code: Prüfungsordnung
- Anlaufstellen
- ...noch Fragen?!



Was ist Philosophie?

- ist selbst eine philosophische Frage ...



Was ist Philosophie?

Philosophie

systematisch
(Disziplinen)

theoretische

Metaphysik

Erkenntnis- und
Wissenschafts-
theorie

Ästhetik

...

praktische

Ethik/Moral-
Philosophie

Politische
Philosophie

Rechts-
philosophie

historisch
(Epochen)

Antike:

ca. 550 v. Chr. – c. 500 n.Chr.

Mittelalter:

ca. 500 – 1500

Neuzeit:

ca. 1500 – 1900

Moderne:

ab ca. 1900



Was ist Philosophie?

- **Theoretische Philosophie**
 - Metaphysik, Erkenntnistheorie, Ontologie
 - Ästhetik ?
 - Sprachphilosophie, Logik
 - Wissenschaftstheorie
 - Naturphilosophie
- Praktische Philosophie
- Geschichte der Philosophie



Was ist Philosophie?

- Theoretische Philosophie
 - Metaphysik, Erkenntnistheorie, Ontologie
 - Ästhetik ?
 - Sprachphilosophie, Logik
 - Wissenschaftstheorie
 - Naturphilosophie
- **Praktische Philosophie**
 - Handlungstheorie
 - Ethik, Metaethik, Moralphilosophie
 - Politische Philosophie, Rechtsphilosophie
 - Kulturphilosophie, Geschichtsphilosophie
 - Ästhetik ?
- Geschichte der Philosophie



Was ist Philosophie?

- Theoretische Philosophie
- Praktische Philosophie
- **Geschichte der Philosophie ?**



Professuren am Philosoph. Seminar

- Moderne (praktische) Philosophie, Phänomenologie
Prof. Hans-Helmuth Gander
- Philosophie der Vormoderne u. arabische Philosophie
Prof. Nadja Germann
- „Deutscher Idealismus“, praktische Philosophie
Prof. Lore Hühn
- Technikphilosophie
Prof. Oliver Müller
- Klassische deutsche Philosophie
JProf. Philipp Schwab
- Kulturphilosophie
Prof. Andreas Urs Sommer
- Professur für Moderne Philosophie
(vertreten durch PD Dr. Christian Iber)
- Professur für Epistemology and Theory of Science
am University College Freiburg
(vertreten durch PD Dr. Oliver Schlaudt)

→ Verbindung von
systematischem mit
historischem Denken



Professuren

→ Verbindung von
systematischem mit
historischem Denken
– *typisch für Freiburg*



Überblick

- Vorstellung des Seminars
- Kurz: Philosophie,
ihre Fächer und ihre Geschichte
- **So soll es sein: Studienverlaufsplan**
- Das Wichtigste!
- Was ist was: Begriffe und Abkürzungen
- Code: Prüfungsordnung
- Anlaufstellen
- ...noch Fragen?!



Studienverlaufsplan

Was studiere ich eigentlich?

Philosophie

Bachelor of Arts (B.A.)

Fassung: ab dem 01.12.2011

www.geko.uni-freiburg.de

- > Prüfungsordnungen
- > Bachelor of Arts (B.A.)
- > weiter durchklicken...



Studienverlaufsplan

wichtig:

- Studienverlaufsplan
(unverbindlicher Hinweis/Hilfestellung zur Zuordnung von zu erbringenden Leistungen zu Fachsemestern)
- Prüfungsordnung ab dem 01.12.2011

vom **Studienverlaufshinweis**

KANN abgewichen werden,

die **Prüfungsordnung**

MUSS eingehalten werden!



Überblick

- Vorstellung des Seminars
- Kurz: Philosophie,
ihre Fächer und ihre Geschichte
- So soll es sein: Studienverlaufsplan
- **Das Wichtigste!**
- Was ist was: Begriffe und Abkürzungen
- Code: Prüfungsordnung
- Anlaufstellen
- ...noch Fragen?!



Interpretationskurs

Was ist ein Interpretationskurs?

Einführungsveranstaltung
verläuft über zwei Semester
behandelt einen klassischen Text
der Philosophie

zu erbringende Leistungen:

Tutorat, Essays und Hausarbeit

Belegfrist läuft ab Donnerstag, 29.10.2020 (10 Uhr) bis Montag, 09.11.2020

!!! Nur einen einzigen Kurs belegen !!!



Interpretationskurs

Belegung elektronisch über HISInOne

www.campus.uni-freiburg.de

[hier bitte auch Corona-Kontaktdaten eingeben]

angebotene Interpretationskurse 2020/21

- Platon. Politeia
- Aristoteles. Nikomachische Ethik
- I. Kant. Kritik der Urteilskraft
- G.W.F. Hegel. Wissenschaft der Logik I
- Hans-Georg Gadamer. Wahrheit und Methode

Vorstellung der Interpretationskurse

Di, 27.10., 19:00 bis 21:00 Uhr, via Zoom

Registrierung und Anmelde-link:

Seminar-Homepage -> Aktuelles -> Veranstaltungen



Screenshot aus HisInOne als Beispiel für eine Belegung:

The screenshot displays the 'Campus Management - HISinOne' interface for the Albert-Ludwigs-Universität Freiburg. The main navigation bar includes 'Mein Studium', 'Studienangebot', 'Organisation', 'Benutzer-Informationen', and 'Hilfe'. The current page is 'Detailansicht' for the course 'Formale Logik | 06LE32PS-20249 | Veranstaltung'. A red circle highlights the '+ belegen' button in the top right corner. The course details are as follows:

| Titel | Formale Logik | Veranstaltungsart | Seminar |
|----------------------|---|--------------------|---|
| Nummer | 06LE32PS-20249 | Angebotshäufigkeit | unregelmäßig |
| Organisationseinheit | ● Philosophisches Seminar-VB (Verantwortlicher) | Zeitraum | ● 06LE32-20202-Veranstaltungsbelegung von 01.10.2020 00:00:00 bis 15.02.2021 23:59:59 - aktuell |

Kommentar

Das Proseminar "Formale Logik" wird in die Aussagenlogik und die Prädikatenlogik erster Stufe einführen und dabei vor allem Fragen der Übersetzbarkeit aus der natürlichen Sprache und in die natürliche Sprache ansprechen. Je nach Zeit gibt es Ergänzungen wie zum Beispiel ein kurzer Einblick in die Modallogik.
Die Veranstaltung besteht aus einer Vorlesung, zu der ein begleitendes, verpflichtendes Tutorium (in Kleingruppen) angeboten wird.

Zu erbringende Studienleistung

Erforderlich für die erfolgreich bestandene Studienleistung sind:

- Anmeldung in Ilias bis spätestens, Registrierung der Studienleistung in HisInOne und regelmäßige Teilnahme an der Vorlesung
- Nacharbeiten der Vorlesung und Lesen der Lektüren
- Schriftliches Bearbeiten der Übungsaufgaben in ordentlicher Qualität



Vorlesungen

Belegung elektronisch über HISInOne

www.campus.uni-freiburg.de

seit 01. Oktober 2020

Angebot

Änderungen

selbst nachsehen im Vorlesungsverzeichnis:

(1) HISInOne (campus.uni-freiburg.de) ← **online**



Überblick

- Vorstellung des Seminars
- Kurz: Philosophie,
ihre Fächer und ihre Geschichte
- So soll es sein: Studienverlaufsplan
- Das Wichtigste!
- **Was ist was: Begriffe und Abkürzungen**
- Code: Prüfungsordnung
- Anlaufstellen
- ...noch Fragen?!



Begriffe und Abkürzungen

Seminar: Philosophische
Grundlagenbildung und Diskussion!

Empfehlung (vgl. Studienverlaufsplan):

- **Proseminare** und **Interpretationskurs:**
Grundlagen
- **Hauptseminar** (NICHT im Nebenfach):
Vertiefung und Differenzierung
- **Vorlesungen:**
 - Überblick *oder*
 - Vertiefung und erster Einblick
in die Forschung



Begriffe und Abkürzungen

Studienleistung (SL)

Registrierung online in HISinOne

→ campus.uni-freiburg.de

→ Frist: 1.11.20 - 15.01.21

Informationen auf der Seminar-Homepage

unter www.philosophie.uni-freiburg.de

Prüfungsleistungen (PL)

Anmeldung online in HISinOne (Fristen beachten!)

Informationen auf der Prüfungsamt-Homepage

unter www.geko.uni-freiburg.de



Begriffe und Abkürzungen

Studienleistung (SL)

Anwesenheit + X

X = z.B. Referat, Protokoll, Essay, Hausarbeit, ...

→ legt Dozent*in fest

→ **unbenotet, workload zählt**

Prüfungsleistungen (PL)

schriftlich: Essay, Klausur, Hausarbeit

→ **benotet, gehen in die Endnote ein**

~~mündlich: Referat, mündliche Prüfung (15 min)~~

→ nicht im NF



Begriffe und Abkürzungen

Noten

1,0 – 4,0

in 0,33 Schritten:

1,0 / 1,3 / 1,7 / 2,0 / 2,3 / usw. / 3,7 / 4,0

oder

5,0 (= nicht bestanden)

keine Notenverbesserung durch Wiederholung



Begriffe und Abkürzungen

Wiederholung

NUR NACH NICHTBESTEHEN

- (a) einmal wiederholen: jede Prüfungsleistung (PL)
- (b) zweimal wiederholen: maximal zwei PL

Wichtiges Detail:

- (b) gilt nicht für den Interpretationskurs Teil 2:
als Teil der OP kann er nur einmal wiederholt werden, d.h. Ende des 3. Fachsemesters muss der IK bestanden vorliegen.



Begriffe und Abkürzungen

Orientierungsprüfung (OP)

- ✓ Interpretationskurs erfolgreich abschließen!
- ✓ bis zum Ende des 3. Fachsemesters



Überblick

- Vorstellung des Seminars
- Kurz: Philosophie,
ihre Fächer und ihre Geschichte
- So soll es sein: Studienverlaufsplan
- Das Wichtigste!
- Was ist was: Begriffe und Abkürzungen
- **Code: Prüfungsordnung**
- Anlaufstellen
- ...noch Fragen?!



Prüfungsordnung

Studiengang Bachelor of Arts (B.A.)

geko/01.12.2011

Prüfungsordnung der Universität Freiburg für den Studiengang Bachelor of Arts (B.A.) vom 25.11.2011
(Auszug/Lesefassung)

Philosophie

§ 1 Studienumfang

Im Nebenfach Philosophie sind 38 ECTS-Punkte zu erwerben.

§ 2 Studieninhalte

Im Nebenfach Philosophie sind die folgenden Module zu belegen:

(1) Zu belegen ist das folgende Modul:

Klassiker der Philosophie (20 ECTS-Punkte)

| Veranstaltung | Art | P/WP | ECTS | PL-SL |
|--|------|------|------|-------|
| Interpretationskurs über einen klassischen Text der Philosophie, Teil 1 | S, Ü | P | 10 | SL |
| Interpretationskurs über einen klassischen Text der Philosophie, Teil 2 | S, Ü | P | 10 | PL |

Die Lehrveranstaltungen sind in der angegebenen Reihenfolge zu besuchen, d.h. die erfolgreiche Teilnahme an der vorangehenden Lehrveranstaltung ist Voraussetzung für die Teilnahme an der folgenden Lehrveranstaltung.

(2) Zu belegen ist das folgende Modul:

Theoretische Philosophie (9 ECTS-Punkte)

| Veranstaltung | Art | P/WP | ECTS | PL-SL |
|--|-----|------|------|-------|
| Vorlesung zur theoretischen Philosophie | V | P | 3 | SL |
| Proseminar zur theoretischen Philosophie | S | P | 6 | PL |

Voraussetzung für den Besuch des Proseminars ist der erfolgreiche Abschluss des Moduls Klassiker der Philosophie.

www.geko.uni-freiburg.de

→ Prüfungsordnungen
→ Bachelor of Arts (B.A.)
→ weiter durchklicken...



Überblick

- Vorstellung des Seminars
- Kurz: Philosophie,
ihre Fächer und ihre Geschichte
- So soll es sein: Studienverlaufsplan
- Das Wichtigste!
- Was ist was: Begriffe und Abkürzungen
- Code: Prüfungsordnung
- **Anlaufstellen**
- ...noch Fragen?!



Anlaufstellen

Zentrale Studienberatung

Information



Klärung erster Sachfragen

- Wohin und zu wem muss ich?
- Wo finde ich...?
- Wie mache ich...?!

Hotline
0761 / 203-4246

Einzelberatung



Beratung zu allen Themen rund ums Studium

- vertraulich
- ergebnisoffen
- professionell
- offene und terminierte Sprechstunden

Workshops



Themenworkshops in Gruppen Themen z.B.:

- Studienzweifel und Entscheidungen
- Lernstrategien
- Umgang mit Stress und Prüfungsstress
- Selbst- und Zeitmanagement

Service Center Studium
Sedanstr. 6

Vermittlung in
Offene Sprech-
stunde über Hotline
oder

Terminvereinbarung:

- online
- per Mail
- per Hotline

www.zsb.uni-freiburg.de



Anlaufstellen

Gemeinsame Kommission

Prüfungsamt - Studienberatung
für Bachelor-, Master- sowie
Lehramtsstudiengang

Dr. Tobie Walther

zur Zeit (Corona-bedingt) Anfragen nur per Mail

- kurze Schilderung des Anliegens
- Angabe einer Telefonnummer zur Kontaktaufnahme

Mail: tobie.walther@geko.uni-freiburg.de



Anlaufstellen

Einführung in den BOK-Bereich

am Zentrum für Schlüsselqualifikationen (ZfS)

- B.A.-Audio-Präsentation (23:12 min)
auf der Homepage

www.zfs.uni-freiburg.de/de/infos-fuer/studienanfaenger_innen

Beauftragte für Studierende mit Behinderung/chronischer Erkrankung



Beate Massell

zur Zeit nur per Telefon oder E-Mail

0761/203-67380 – massell@service.uni-freiburg.de



Anlaufstellen

-  Eucor – The European Campus
trnationaler Universitätsverbund
(F, CH und D)
-  Erasmus+
zahlreiche europäische
Partneruniversitäten im
ERASMUS-Austauschprogramm



Anlaufstellen

Studienkoordination

per Mail, im Anschluss ggf. Vereinbarung eines Termins per Zoom

studienkoordination@philosophie.uni-freiburg.de

Fachschaft Philosophie

Fachschaftssprechstunde: per Zoom,
Seminar -> Studium -> Fachschaft

Treffen: montags, 20:15-21:45 Uhr, z.Zt. online

Kontakt: fachschaft@philosophie.uni-freiburg.de



Überblick

- Vorstellung des Seminars
- Kurz: Philosophie,
ihre Fächer und ihre Geschichte
- So soll es sein: Studienverlaufsplan
- Das Wichtigste!
- Was ist was: Begriffe und Abkürzungen
- Code: Prüfungsordnung
- Anlaufstellen
- **...noch Fragen?!**



...noch Fragen?!

- Homepage des Philosophischen Seminars:

<http://www.philosophie.uni-freiburg.de/>

- Sprechstunde Fachstudienberatung:

siehe Seminar-Homepage

→ Studium → Studienberatung → Studienfachberatung

- Zentrale Studienberatung:

<http://www.studium.uni-freiburg.de/de/beratung>



...noch Fragen?!

**Herzlich Willkommen am
Philosophischen Seminar
und viel Erfolg!**



Fragen jetzt oder an:

studienkoordination@philosophie.uni-freiburg.de